

galicia

Parques Naturales de Galicia
Complejo dunar de Corrubedo
e lagoas de Carregal e Vixán

*Experiencias
en plena
naturaleza*

Una duna móvil única



LA MAYOR DUNA DE GALICIA

El espacio protegido ocupa 1.000 hectáreas del municipio de Ribeira. Con unas dimensiones espectaculares, la duna móvil, que se encuentra tras la playa de A Ladeira, es la gran protagonista de este lugar. Para protegerla, está prohibido caminar por ella.

En tu visita podrás conocer las rías de Arousa y la de Muros e Noia. Además de la zona dunar, son de obligada visita las playas de A Ladeira y O Vilar, así como las lagunas de Vixán, de agua dulce, y la de Carregal, de agua salada.

Otros lugares que te recomendamos visitar son los miradores

de Pedra da Rá y de Castro da Cidá y el dolmen megalítico de Axeitos. A 20 kilómetros al norte del Parque puedes visitar el Castro de Baroña, el mejor conservado de Galicia.

El puerto de Ribeira es el más importante de España en cuanto a pesca de bajura y te recomendamos presenciar una subasta, así como la descarga del pescado en el retorno de los barcos.

El pueblo de Corrubedo se ha convertido en los últimos tiempos en un lugar ideal para descansar y pasar unos días cerca de la naturaleza y del mar.



ACCESOS:

En la AP-9, a la altura de Padrón, se toma la AG-11, en dirección a Ribeira, para continuar por la carretera DP-7304 y por la DP-7302, que lleva hasta el Centro de recepción de visitantes. Otra opción es la carretera AC-550, entre Ribeira y Noia, continuando luego por la AC-303.





**MÁS INFORMACIÓN SOBRE EL PARQUE Y LAS
EXPERIENCIAS QUE TE PROPONEMOS EN:**





**Centro de Recepción de Visitantes Casa da Costa /
Centro de Interpretación del Ecosistema Litoral de
Galicia (CIELGA)**
Lugar do Vilar, Carreira. 15960 Ribeira
T. 981 878 532

La posibilidad de explorar el parque al alcance de todo el mundo.



CORRUBEDO ACCESIBLE

Caminar por el Parque es la mejor forma para poder conocerlo. Existen varios itinerarios de baja dificultad y completamente accesibles, en su mayoría. Desde el Centro de recepción de visitantes puedes optar por el Camino da Praia o el Camino da Gandarela, que permite visitar la marisma de la laguna de Carregal. Si quieres visitar la laguna de Vixán, desde el aparcamiento de la playa de Vilar arranca el Camino da Agua; este recorrido es parcialmente accesible para personas con movilidad reducida.

				
Camiño do Vento	BAJA	1,5 km	30 min	LINEAL
Camiño do Río do Mar	BAJA	3,5 km	1,30 h	LINEAL
Camiño da Praia	BAJA	1,5 km	45 min	CIRCULAR
Camiño da Gandarela	BAJA	6 km	2 h	CIRCULAR
Camiño da Auga	BAJA	2,5 km	2 h	CIRCULAR



Un paraíso para avistar aves durante todo el año.



CORRUBEDO BIRDING

Corrubedo tiene un enorme atractivo ornitológico que merece la pena descubrir. Se trata de una importante zona de reproducción, migración e invernada de aves que se pueden contemplar a lo largo de todo el año. El Parque abarca hábitats costeros como playas, roquedos litorales, marismas y dunas; además, también se pueden avistar aves en zonas de interior como bosqucillos, campos de cultivo, charcas y áreas de matorral.

En la laguna de Vixán hay un observatorio de aves donde

te puedes iniciar en esta actividad. La mejor época para observar las aves es entre septiembre y abril. De todos modos, en invierno un gran número de aves acuáticas emplean las lagunas para descansar y alimentarse.

Patos, cormoranes, chorlitos dorados, garzas reales, cisnes... son algunas de las especies que más destacan. Descárgate la aplicación gratuita de **Birding Galicia** y disfruta de los tres recorridos que propone: dos en coche y un tercero apto para hacer caminando o en bicicleta.



Visita los miradores para contemplar la gran duna desde arriba.



CORRUBEDO DESDE EL AIRE

En Aguiño podrás visitar el mirador conocido como Pedra da Rá; desde él contemplarás la mejor perspectiva de la duna móvil, junto con la desembocadura de la ría de Arousa y otros lugares de interés como A Pobra do Caramiñal, Corrubedo y su famoso faro y la Isla de Sálvora. Si seguimos el camino de tierra que está a la derecha de este curioso mirador, podremos llegar al mirador de O Castro da Cidá, que alcanza los 210 metros sobre el nivel del mar y que presenta restos de un castro.

En el municipio cercano de A Pobra do Caramiñal se ubica otro espectacular mirador conocido como A Curota, que se alza a 500 metros de altura. Desde este lugar podrás contemplar una panorámica espectacular del parque así como de la ría de Muros e Noia y de las islas de Arousa, Ons, Cíes y Sálvora.





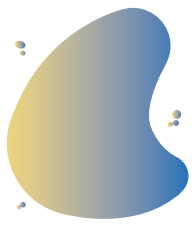

Parques
Naturais
de Galicia

Complexo dunar de Corrubedo e lagoas de Carregal e Vixán

RUTAS

- 1 Camiño do Vento
- 2 Camiño do Río do Mar
- 3 Camiño da Praia
- 4 Camiño da Gandarela
- 5 Camiño da Áuga

ZONIFICACIÓN P.O.R.N.

-  Duna móbil
-  Lagoa e Marismas
-  Área Litoral
-  Zona perimetral



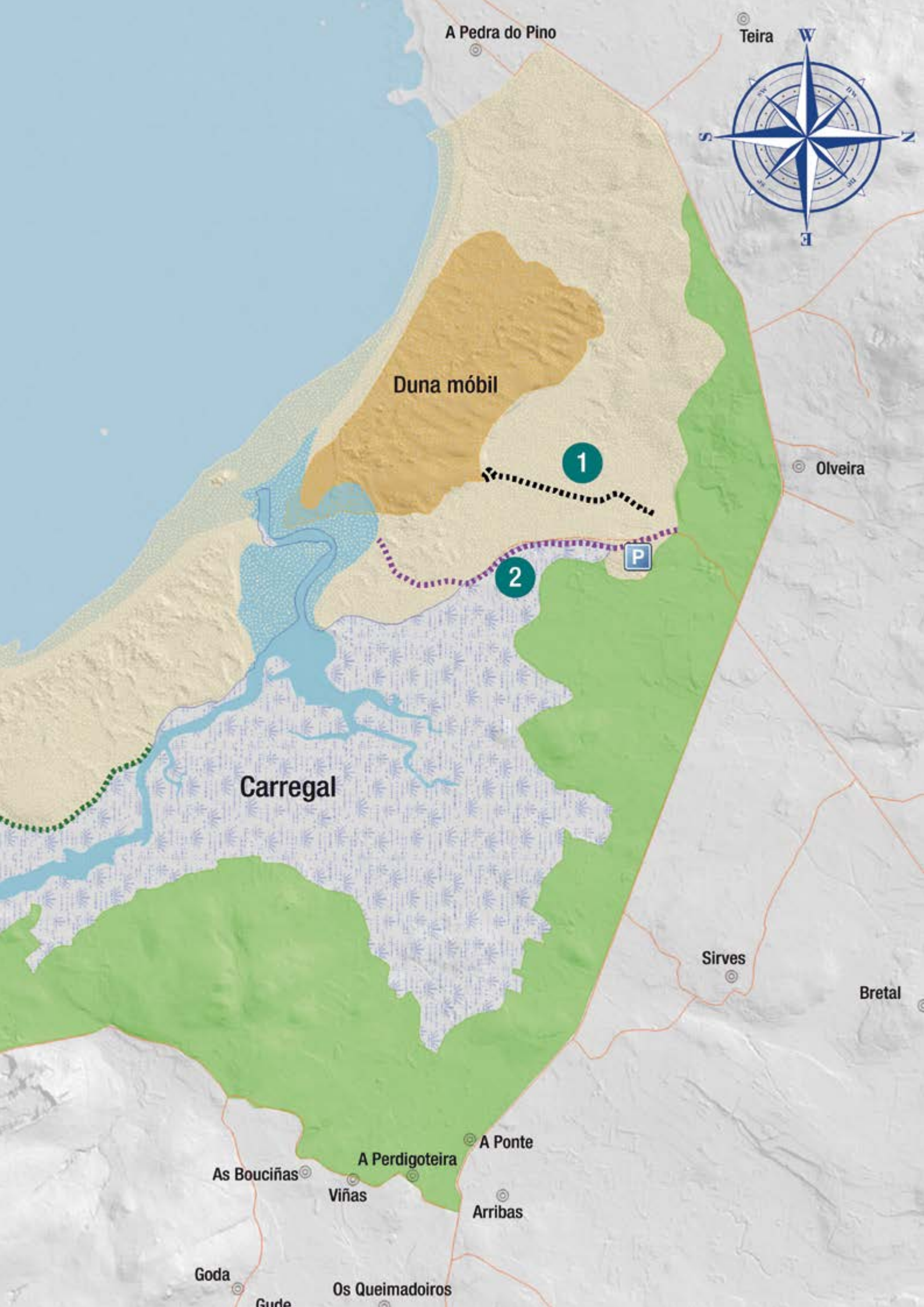

A Pedra do Pino

Teira



Duna móbil

1

Olveira



2

Carregal

Sirves

Bretal

As Bouciñas

A Perdigoteira

A Ponte

Viñas

Arribas

Goda

Gude

Os Queimadoiros

Paquetes turísticos



Bienvenido a la autenticidad de Corrubedo

Sherpa Project, consultora especializada en turismo, ha seleccionado algunas de las mejores experiencias para que tu viaje sea inolvidable. A través de **Viajes Tambre - Aventuras en Galicia** podrás reservar los programas que te presentamos. Hazte protagonista de tu propia experiencia o busca más información de otros servicios turísticos en contacto con la naturaleza en la página web de Turismo de Galicia.

Condiciones de los paquetes turísticos:

- * Los precios que se indican son por persona en régimen de AD y habitación doble. IVA incluido en todos los servicios.
- * Oferta sujeta a disponibilidad y temporada del año.
- * Algunas actividades pueden exigir un grupo mínimo.

Más información y reservas:

info@aventurasengalicia.com · T. 981 561 785

PROGRAMAS CORRUBEDO EN 2 DÍAS

Corrubedo desde el mar



Travesía interpretativa en barco.
Estancia en casa de turismo rural Entre Os Ríos.

Navega por la ría de Muros e Noia y accede al Parque desde el mar

A bordo de un barco de la empresa Mar de Aguiño podrás visitar varias zonas de extracción del percebe, así como las bateas donde se cultiva el mejillón. Se trata de dos de los más preciados tesoros de la gastronomía gallega.

Durante la travesía se visitan el Parque, el Faro de Corrubedo, el Castro de Baroña, Porto de Son y la ría de Muros e Noia.

Una experiencia perfecta para toda la familia y aconsejable en las épocas de verano por las favorables condiciones del mar.

CENA + 1 NOCHE DE ALOJAMIENTO + DESAYUNO + TRAVESÍA EN BARCO.

Precio desde 90€/persona.

Consultar condiciones del paquete turístico.



PROGRAMAS CORRUBEDO EN 2 DÍAS

En busca de las aves de la arena



Salida al parque con guía ornitológico.
Estancia en casa de turismo rural Entre Os Ríos.

Corrubedo lo tiene todo: desde playas que se pueden disfrutar todo el año hasta ese pájaro que te falta en tu cuaderno de viajes.

Disfruta de una experiencia que supone una conexión con el medio natural desconocida hasta este momento. Oculto en la caseta de observación de la laguna de Vixán, con telescopio y prismáticos y acompañado de un guía experto, podrás observar una gran variedad de especies. Pasa una noche en una casa tradicional para que el día siguiente puedas dedicarlo a visitar el entorno del Parque.

CENA + 1 NOCHE DE ALOJAMIENTO + DESAYUNO + RUTA ORNITOLÓGICA.

Precio desde 85€/persona.

Consultar condiciones del paquete turístico.



PROGRAMAS CORRUBEDO EN 2 DÍAS

Remando al son de las olas



Ruta de paddleboard.

Estancia en casa de turismo rural Entre Os Ríos.

Acércate a Corrubedo remando desde el mar y descubre toda su línea costera.

El litoral del Parque es un lugar excepcional para la práctica del paddleboard. Remar en el mar con la duna de fondo es una experiencia inolvidable que nos permite acercarnos a la costa y explorarla más en detalle. La salida se realiza desde el puerto del pueblo de Corrubedo y en todo momento estaremos acompañados de un guía especializado. Puedes atracar en la misma orilla y visitar la duna y las lagunas, así como recorrer algunas de las sendas del Parque.

CENA + 1 NOCHE DE ALOJAMIENTO + DESAYUNO + SALIDA EN PADDLEBOARD.

Precio desde 105€/persona.

Consultar condiciones del paquete turístico.



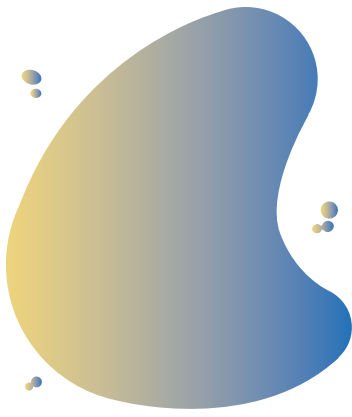

No dejes de ver

Una selección de cuatro visitas obligadas que no te dejarán indiferente y que encarnan la esencia del Parque Natural Complexo Dunar de Corrubedo e lagoas de Carregal e Vixán.

La duna

Atravesar la gran duna a pie por el sendero del Camiño do Vento es una emoción que no te debes perder para entender el valor medioambiental y la majestuosidad de esta montaña de arena.



Las lagunas

Visitarlas te ayudará a comprender el efecto del sistema dunar que aisló el agua dulce de la laguna de Vixán y unió al mar las aguas saladas de la laguna de Carregal.



Pedra da Rá

En la cumbre del Monte Castro (Aguiño), tómate el tiempo necesario para contemplar la panorámica desde este mirador construido en granito y que tiene forma de rana.

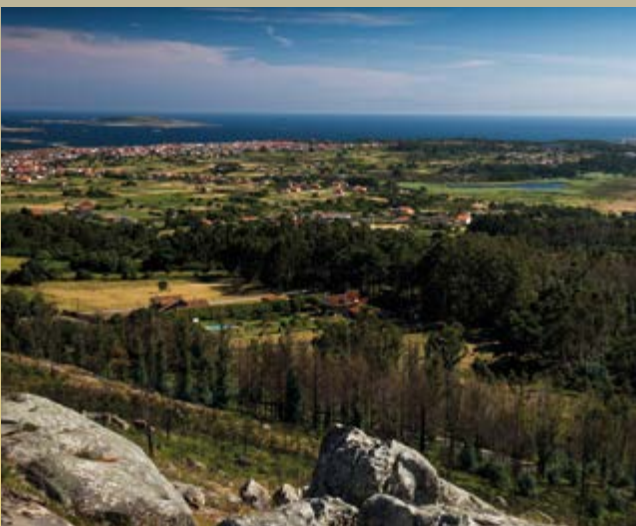

Playa del Parque Natural

La conocida como playa de Corrubedo es una confluencia de 2 arenales: el de A Ladeira y el de O Vilar, de más de 3 km de largo. Disfruta de un baño en las aguas del Océano Atlántico.



Hazte con el pasaporte de Parques Naturales de Galicia

Infórmate de las ventajas que te ofrece y síguenos en: **#GaliciaNaturaleÚnica**

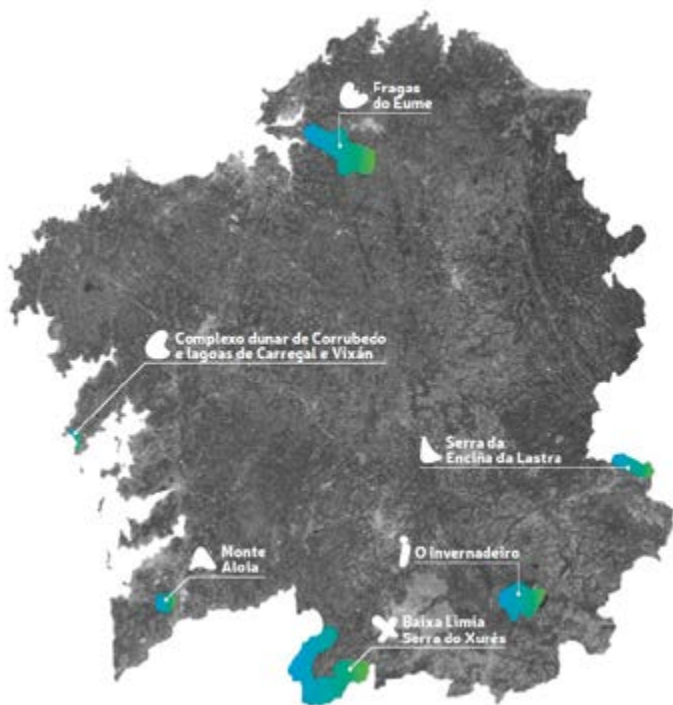

Parques Naturais de Galicia | Serra da Enciña da Lastra

La encina, un árbol propio de climas mediterráneos, y sus 25 especies diferentes de orquídeas lo han convertido en una excepción dentro del paisaje gallego. Referente para los amantes de la espeleología debido a la existencia de un gran número de cuevas que aquí se conocen como 'palas'.



Parques Naturais de Galicia | Baixa Limia Serra do Xurés

El mayor Parque de Galicia en plena frontera con Portugal. Sierras escarpadas de granito y majestuosos bolos de piedra le aportan un carácter diferente a otros espacios protegidos. Cuenta con muchos monumentos megalíticos y el testimonio del paso de los legionarios romanos por la calzada XVIII o Vía Nova.



Parques Naturais de Galicia | Monte Aloia

Primer Parque Natural de Galicia que contó con una reforestación hecha a medida por el ingeniero Rafael Areses. Las leyendas afirman que se trata del Monte Medulio, escenario del suicidio colectivo de las tribus celtas antes de caer en manos de los romanos.



Parques Naturais de Galicia | Fragas do Eume

El bosque atlántico costero mejor conservado de Europa. El río Eume y los monasterios de Caaveiro y Monfero son sus principales reclamos. Un bosque mágico que esconde en las riberas húmedas más de 20 especies de helechos y 200 de líquenes.



Parques Naturais de Galicia | O Invernadeiro

Un espacio natural sin asentamientos humanos en su entorno más cercano. Naturaleza en estado salvaje representada por el lobo, que convive con sus principales presas, como el corzo y el jabalí. Sus cumbres redondeadas comparten espacio con un sorprendente circo glaciar e impresionantes cascadas.

RECOMENDACIONES

Deja el vehículo en los aparcamientos habilitados.

Arrancar flores y plantas está prohibido, además de poner en peligro especies singulares.

Antes de hacer una ruta, comprueba la dificultad y el tiempo que debes invertir.

En muchos de los Parques Naturales organizan visitas guiadas e interpretadas gratuitas; llama antes.

Camina por los senderos habilitados.

No está permitida la acampada libre ni pasar la noche con caravanas.

Haz un uso responsable de la basura; si no hay contenedores, guárdala hasta que encuentres uno.

No está permitido el baño fuera de las zonas habilitadas.

Apps gratuitas:



Sendegal
Parques naturais
Birding galicia

EMERGENCIAS

Urgencias 112
Seprona 062
Incendios forestales 085



www.turismo.gal



FONDO EUROPEO DE
DESARROLLO REGIONAL
"Una manera de hacer Europa"



Parques
Naturais de Galicia



XUNTA
DE GALICIA



Aloxamentos · Alojamientos · Accommodation

APARTAMENTOS · APARTMENTS

APARTADIÑO

O Xobre ou O Maño (Santa María), 10, A Laxe, 15949, A Pobra do Caramiñal T. 658 041 841 naticreo@hotmail.com www.apartadino.com

APARTAMENTOS OUTEIRO

O Xobre ou O Maño (Santa María), 25, O Outeiro, 15940, A Pobra do Caramiñal T. 981 831 515 T. 629 749 913 outeiroapar@gmail.com

CAMPING

LAS DUNAS 2ª Cat.

Bretal, 29, Oliveira (Santa María), 15960, Ribeira T. 981 868 009

CABEIRO 2ª Cat.

Praia de Cabeiro, 35, 15970, Porto do Son T. 981 767 355 T. 664 381 372 diegonoal@hotmail.com

OS CASTROS 2ª Cat.

Baroña (San Pedro), s/n, As Insuas 15970, Porto do Son T. 981 824 833 T. 660 711 344 campingcastros@mixmail.com www.facebook.com/campingoscastros

FRAGA BALADA 2ª Cat.

Praia das furnas, s/n, Xuño (Santa Mariña), 15970, Porto do Son T. 981 769 848

RÍA DE AROSA 2ª Cat.

Praia de Cabío, s/n, O Xobre ou O Maño (Santa María), 15940, A Pobra do Caramiñal T. 981 831 305 info@camping.riadearosa.com www.campingriadearosa.com

CAMPING RÍA DE AROSA, 2 2ª Cat.

Oleiros (San Martiño), s/n, Balteiro, 15993, Ribeira T. 981 865 911 rural@campingriadearosa.com www.campingriadearosa.com

COROSO 2ª Cat.

Coroso, 61, Palmeira (San Pedro), 15950, Ribeira T. 981 838 002 T. 981 871 042 info@campingcoroso.com www.campingcoroso.com

PUNTA BATUDA 1ª Cat.

Praia de Ornanda - Gaviotas, Miñortos (San Martiño), 15970, Porto do Son T. 981 766 542 camping@puntabatuda.com www.puntabatuda.com

HOTEIS · HOTELES · HOTELS

OFIUSA

Palmeira (San Pedro), s/n, Insuela, 15960, Ribeira T. 981 867 212 reservas@ofiusa.es www.ofiusa.es

HOTEL O GASTRONÓMICO

VILA DO SON Trincherpe, 11, 15970, Porto do Son T. 981 853 437 hotelvilladelson@yahoo.es www.hotelvilladelson.es

LOMBIÑA

Costa, 74, O Xobre ou O Maño (Santa María), 15940, A Pobra do Caramiñal T. 981 833 910 info@hotellombina.com www.hotellombina.com

ÁNCORA

Alcalde Fernández Bermúdez, 5, Ribeira (Santa Uxía), 15960, Ribeira T. 981 874 200 ancorahotel@gmail.com www.hotelancora.org

O NOSO

David Mariño, 20, Goiáns (San Sadurniño), 15999, Porto do Son T. 981 766 062 reservas@hotelonoso.com www.hotelonoso.com

HOTEL RÚSTICO VAL DE NEBRA

Nebra (Santa María), Foloña, 15978, Porto do Son T. 981 767 319 hotelnebra@gmail.com

TEIXOEIRA

Artes (San Xián), 15, Teixoeira, 15969, Ribeira T. 981 835 482 reservas@hotelteixoeira.com www.hotelteixoeira.com

CABÍO

Praia de Cabío, s/n, O Xobre ou O Maño (Santa María), 15949, A Pobra do Caramiñal T. 981 833 128 www.hotelcabio.com

PENSIÓNS · PENSIONES · PENSIONS

CASA DOS CASQUEIROS

Rúa do Porto, 47, Corrubedo (Santa María), 15960, Ribeira T. 609 826 856

CAMPIÑO

Mirandela, 1, O Xobre ou O Maño (Santa María), 15949, A Pobra do Caramiñal T. 981 832 686

CUROTIÑA

Cinco Calles, 4, 15940, A Pobra do Caramiñal T. 981 831 453

BALIEIROS

Corrubedo (Santa María), 1, O Faro, 15969, Ribeira T. 981 865 183 hostalbalieiros@hotmail.com www.camaramar.com/spots/balieiros.html

UNIVERSAL

Nebra (Santa María), 17, 15970, Porto do Son T. 981 767 121

SALVADOR

Ribeira - Corrubedo, Oliveira (Santa María), 15960, Ribeira T. 981 865 162

CORAL

Miguel Rodríguez Bautista, 18, 15960, Ribeira T. 981 870 641

OS ROXOS-PLAYA LAS FURNAS

Xuño (Santa Mariña), 66, A Agra, 15995, Porto do Son T. 634 690 455 casaosroxos@gmail.com www.osroxos.com

SURSUM CORDA

Chaprado, 19, Corrubedo (Santa María), Ribeira T. 981 868 028 www.sursum-corda-corrubedo.com



Aloxamentos · Alojamientos · Accommodation

PORTOFINO

San Andrés, 50, Goiáns (San Sadurniño), 15999, Porto do Son T. 981 766 592 www.portofinorestaurante.es

FURNAS

Praia de Furnas, Xuño (Santa Mariña), 15995, Porto do Son T. 981 769 272 www.asfurnas.com

LEÓN II

Miñortos (San Martiño), 44, 15970, Porto do Son T. 981 766 188

O VILAR

Mestre Lorenzo Mene, 5, Palmeira (San Pedro), 15950, Ribeira T. 981 838 301 info@ovilar.es www.ovilar.es

COLÓN

Cristóbal Colón, 29, Ribeira (Santa Uxía), 15960, Ribeira T. 981 870 415 info@hostalcolonriveira.com

STOP 1

Porto, 5, 15969, Ribeira T. 981 865 239

LAS CAROLINAS

Paseo das Carolinas, 28, Ribeira (Santa Uxía), 15960, Ribeira T. 981 870 275 info@pensioncarolinas.com www.pensioncarolinas.com

ARNELA II

Horta das romeras, 4, Noal (San Vicente), 15970, Porto do Son T. 981 767 344 arnela2@yahoo.es

A VILA

Albariño, 10, 15940, A Pobra do Caramiñal T. 981 833 285 info@hostalpobra.com www.hostalpobra.com

ÁNCORA DA RÍA

Trincherpe, 16, 15970, Porto do Son T. 981 767 443 pensionrestaurantancoradaria@gmail.com www.ancoradaria.com

TURISMO RURAL · RURAL TOURISM

CASA DA RIANXEIRA

G. B O Xobre ou O Maño (Santa María), 37 Cabío, 15984, A Pobra do Caramiñal T. 616 997 722

TORRE XUNQUEIRA

G. A Pazo Torre de Xunquiras, O Xobre ou O Maño (Santa María), 15940, A Pobra do Caramiñal T. 608 083 612 reservas@pazodexunqueiras.com www.pazodexunqueiras.com

INSUELA

G. C Palmeira (San Pedro), 87, 15950, Ribeira T. 981 838 026 insuela95@hotmail.com www.insuela.net

ENTRE OS RÍOS

G. B Lesón (Santa Cruz), 2, Entrer os ríos, 15948, A Pobra do Caramiñal T. 981 878 459 hotelrural@entresrios.com www.entresrios.com

CASA DO FIEIRO

G. B Miñortos (San Martiño), 12, O Fieiro 15218, Porto do Son T. 981 821 407 info@casadofieiro.com http://www.casadofieiro.com

VIVENDAS TURÍSTICAS · VIVIENDAS TURÍSTICAS · TOURIST HOUSING

JARA

Conchido, 2, Posmarcos (Santo Isidro), 15940, A Pobra do Caramiñal T. 675 863 606 info@jaragalicia.es www.jaragalicia.es

DEZANOVE

Rúa 2, Posmarcos (Santo Isidro), A Ribeiríña, 15948, A Pobra do Caramiñal T. 981 830 533 info@dezanovehouse.com www.dezanove-house.com

OS CASTELOS

Aguíño (Nosa Señora do Carme), s/n, A Cerca, 15965, Ribeira T. 647 797 466



Restaurantes · Restaurants

RESTAURANTES · RESTAURANTS

PORTOFINO

3ª Cat. San Andrés, 50, Goiáns (San Sadurniño), 15999, Porto do Son T. 981 766 592

CASA PENÍN

3ª Cat. Praza de Vigo, 5, Ribeira (Santa Uxía), 15960, Ribeira T. 981 111 380

GARSÁN

3ª Cat. Parte do Río, 21, Palmeira (San Pedro), 15960, Ribeira T. 981 838 117

A FÁBRICA

3ª Cat. Praia de Coroso, Palmeira (San Pedro), 15960, Ribeira T. 685 198 915 T. 699 264 970

O'XARDÍN

3ª Cat. Otero Pedrayo, 2, Ribeira (Santa Uxía), 15960, Ribeira T. 981 873 405

VIANA DO PRIOR

3ª Cat. Díaz de Rábago, 2, 15940, A Pobra do Caramiñal T. 981 833 130 reservas@restaurantecastelo.es www.restaurantecastelo.es

BODEGUILLA ANDURIÑA

4ª Cat. Cardenal Patiño, 27, 15940, A Pobra do Caramiñal T. 981 767 688

ATLÁNTICO

4ª Cat. Fernández Varela, 15, 15940, A Pobra do Caramiñal T. 981 830 171

GASTROMANIA

4ª Cat. Norte, 22, Palmeira, 15959, Ribeira T. 981 838 089

HOTEL CABÍO

4ª Cat. Praia de Cabío, 15940, A Pobra do Caramiñal T. 981 833 128

MESÓN DON MIGUEL

4ª Cat. Castelaio, 40, 15940, A Pobra do Caramiñal T. 981 832 105

O LIÑAR

4ª Cat. O Caramiñal (Santa María a Antiga), 14, A Tomada, 15940, A Pobra do Caramiñal T. 981 832 680

RÍA DE AROSA

4ª Cat. Praia de Cabío, O Xobre ou O Maño (Santa María), 15940, A Pobra do Caramiñal T. 684 259 579

O ASADOR DO NAUTICO

4ª Cat. Porto Deportivo, s/n, 15960, Ribeira T. 981 835 389

A NOSA RÍA

4ª Cat. Puerto Edificio Portosín 3, 12, Goiáns (San Sadurniño), 15999, Porto do Son T. 697 151 799

PLAYA ARNELA

4ª Cat. Baroña (San Pedro), 9, A Arnela, 15970, Porto do Son T. 981 854 131

ARNELA II

4ª Cat. Horta da Romera, 4, Baroña (San Pedro), 15970, Porto do Son T. 981 767 344

CASA ZOILA

4ª Cat. Estda. Noia-Ribeira, s/n, Xuño (Santa Mariña), 15970, Porto do Son T. 658 024 987

CÁMPING PUNTA BATUDA

4ª Cat. A Moreira, 59, Miñortos (San Martiño), 15970, Porto do Son T. 981 766 582

CASA CAROU

4ª Cat. Camiño Novo, 24, Noal (San Vicente), 15970, Porto do Son T. 981 767 688

DI PIETRO

4ª Cat. Rambla, 1, Goiáns (San Sadurniño), 15999, Porto do Son T. 981 766 630

PARRILLADA FONTÁN

4ª Cat. Aguiña, 14, Nebra (Santa María), 15978, Porto do Son T. 981 767 254

FURNAS

4ª Cat. Praia de Furnas, 1, 15995, Porto do Son T. 981 769 272 www.asfurnas.com

A COMBOA

4ª Cat. Avda. de Galicia, 36, Noal (San Vicente), 15970, Porto do Son T. 981 853 130

LEÓN II

4ª Cat. Praia Ornanda, 44, 15970, Porto do Son T. 981 766 188

MANBOLS

(4ª Cat. Goiáns (San Sadurniño), 14, O Pozo, 15999, Porto do Son T. 657 558 334

O CASTRO

4ª Cat. Castro de Baroña, 18, 15979, Porto do Son T. 981 767 430

PIZZERÍA ANXO

4ª Cat. Atalaya, 16, 15970, Porto do Son T. 981 854 142

UNIVERSAL

4ª Cat. Nebra (Santa María), 17, Quintáns, 15970, Porto do Son T. 981 767 121

MINERVA

4ª Cat. Praia de Aguiña, 15970, Porto do Son T. 981 766 591

A DORNA

4ª Cat. Avda. do Malecón, 28, Ribeira (Santa Uxía), 15960, Ribeira T. 981 865 545

AIROA

4ª Cat. Avda. do Malecón, 61, 15960, Ribeira T. 981 874 376

ALBARIÑO

4ª Cat. Ribeira (Santa Uxía), 7, Xarás, 15960, Ribeira T. 981 872 525

LA ESTAMBUL

4ª Cat. Malecón, 9 Baixo, Ribeira (Santa Uxía), 15960, Ribeira T. 981 107 620

AS CANLES

4ª Cat. Salmón, 15960, Ribeira

CASA FONTAO

4ª Cat. Avda. da Coruña, 149, 15960, Ribeira T. 618 610 171

DOLMEN

4ª Cat. Oliveira (Santa María), 310, Bretal, 15969, Ribeira T. 981 865 118

MESÓN PARRILLADA TÍO PEPE

4ª Cat. Paseo de las Carolinas, 34, 15960, Ribeira T. 981 874 692

MURALLA ORIENTAL

4ª Cat. Otero Pedrayo, 1, 15960, Ribeira T. 981 874 609



Restaurants · Restaurants

PORTOVELLO 4ª Cat. ↓
Praza Parque García Bayón, 63, Ribeira (Santa Uxía), 15960, Ribeira
T. 981 872 647

POLÍGONO 4ª Cat. ↓
Polígono, 7, Artes, 15960, Ribeira
T. 981 872 775

BRASERÍA CAL DE RAMOS 4ª Cat. ↓
Porto do Son, 15979
T. 981 853 387

XANXO 4ª Cat. ↓
O Xobre ou O Maño (Santa María), 46-48, A Devesa, 15940, A Pobra do Caramiñal
T. 981 830 428

MOURATO 4ª Cat. ↓
Avda. da Coruña, 70 Baixo, 15960, Ribeira
T. 981 066 655

NOJIRA 4ª Cat. ↓
Paseo do Areal, 3, 15940, A Pobra do Caramiñal
T. 981 832 364

O CAMPIÑO 4ª Cat. ↓
Mirandela, 1, O Xobre ou O Maño (Santa María), 15940, A Pobra do Caramiñal
T. 981 832 686

PRAIA DO VILAR 4ª Cat. ↓
Carreira (San Paio), O Vilar, 15960, Ribeira
T. 981 878 982

MESÓN PARRILLADA CAPITÁN MORGAN 4ª Cat. ↓
Rúa do Sal, 2, 15960, Ribeira

O SECRETO 4ª Cat. ↓
Fonte, 68, Corrubedo (Santa María), 15960, Ribeira
T. 981 865 167

O NOSO BAR 4ª Cat. ↓
Goiáns (San Sadurniño), O Mariño, 15999, Porto do Son
T. 629 302 567

CASA VILAS 4ª Cat. ↓
Olveira (Santa María), 60, Bretal, Ribeira
T. 981 865 615

O MALECÓN 4ª Cat. ↓
Díaz de Rábago, 22, 15940, A Pobra do Caramiñal
T. 981 830 455

PORTO NADELAS 4ª Cat. ↓
Avda. de Galicia, 6, Noal (San Vicente), 15970, Porto do Son,
T. 981 854 007

A DE ROSA 4ª Cat. ↓
Díaz de Rábago, 34, 15940, A Pobra do Caramiñal
T. 981 832 816

XAQUÍN 4ª Cat. ↓
Praza Compostela, 8, 15960, Ribeira,
T. 981 874 143
reservas@restaurantexaquin.com
www.restaurantexaquin.com

O RISÓN 4ª Cat. ↓
Avda. de Galicia, 78, 15970, Porto do Son
T. 981 767 533

A NOSA TERRA 4ª Cat. ↓
Díaz de Rábago, 11, 15940, A Pobra do Caramiñal
T. 981 832 569

CASA HERMO 4ª Cat. ↓
Lixó, 5, 15963, Ribeira
T. 981 767 899

MESÓN CARIBE 4ª Cat. ↓
Avda. de Galicia, 3 Baixo, Noal (San Vicente), 15970, Porto do Son

LUARADA 4ª Cat. ↓
Praza porta do Sol, 8, Ribeira (Santa Uxía), 15960, Ribeira
T. 881 124 220

CLUB NÁUTICO PORTOSÍN 4ª Cat. ↓
Porto Deportivo, s/n, Goiáns (San Sadurniño), 15999, Porto do Son
T. 981 766 050

A TERRAZA DE CHICOLINO 4ª Cat. ↓
Castelao, 7-9, 15940, A Pobra do Caramiñal
T. 981 830 267
reservas@aterrazadechicolino.es
www.aterrazadechicolino.es

ÁNCORA DA RÍA 4ª Cat. ↓
Trincherpe, 16, 15970, Porto do Son
T. 981 767 443
pensionrestauranteancoradaria@gmail.com
www.ancoradaria.com

A QUEIMADA 4ª Cat. ↓
Praza Maura, 15940, A Pobra do Caramiñal
T. 981 831 666

MESÓN TÍO PEPE 3ª Cat. ↓↓
Paseo Das Carolinas, 34, Ribeira (Santa Uxía), 15960, Ribeira
T. 981 874 692

O PASEO S.L. 3ª Cat. ↓↓
Praia De Coroso, 15960, Ribeira

EL GOURMET DE ALJAN 3ª Cat. ↓↓
Miguel Rodríguez Bautista, 15-17, Ribeira (Santa Uxía), 15960, Ribeira
T. 981 875 334

ANEXO COIRA 3ª Cat. ↓↓
Paseo De Coira, 30, 15970, Porto do Son
T. 981 766 795

EL RINCÓN DE BASELA 4ª Cat. ↓
Escorial, 12, 15960, Ribeira
T. 636 137 765

HÓRREO 4ª Cat. ↓
Felipe III, 25-Baixo, 15970, Porto do Son
T. 981 767 215

FARO DE SALVORA 4ª Cat. ↓
Porto, 9, Aguiño (Nosa Señora do Carne), 15965, Ribeira
T. 981 841 581

O PARQUE DE ATRÁS 4ª Cat. ↓
Galicia, 99, 15960, Ribeira
T. 981 874 808
mariapouso@gmx.es

CASA DOTELLA E ROSALIA 4ª Cat. ↓
Praza Do Curro, 6, 15999, Porto do Son
T. 981 766 529
casadotella@gmail.com



Turismo activo e deportivo · Turismo activo y deportivo · Active and sports tourism

TURISMO DEPORTIVO · ACTIVE TOURISM

CLUB NAUTICO CARAMIÑAL
San Lázaro Urbanización Punta Salera, s/n, O Caramiñal (Santa María a Antiga), 15940, A Pobra do Caramiñal
T. 981 877 317

CLUB NÁUTICO PORTOSÍN
Porto Deportivo, s/n, Goiáns (San Sadurniño), 15999, Porto do Son
T. 981 766 583
info@rcnportosin.com
www.rcnportosin.com

CLUB NAUTICO DE RIVEIRA
Praza da Lonxa, s/n, Ribeira (Santa Uxía), 15960, Ribeira
T. 981 874 739

nautico@riveira.net
www.nauticoriveira.com

GOMON VOLADOR, S.L.
Pedra Daiga, 25, Palmeira (San Pedro), 15950, Ribeira
T. 981 838 350

HIDRONAUT@
Edificio Club Náutico, Ribeira (Santa Uxía), 15159, Ribeira
T. 981 875 286
buceo@hydronauta.com
www.hydronauta.com

NALU PROCENTER SL
Nebra (Santa María), Cans, 15978, Porto do Son
info@nalu.es
www.nalu.es

DINÁMICA- ORGANIZACIÓN DE EVENTOS
Praza do Concello, P. 4B-Entrs.1, 15960, Ribeira

GESTIÓN EURITMIA, S.L.
San José, 1, 15999, Porto do Son

MAR DE AGUIÑO
A Graña, 21 B, Carreira (San Paio), Ribeira

Turismo de Galicia



www.turismo.gal